

# Grenseløs mur- og betongarkitektur

ARKITEKTSEMINAR

5. oktober 2010 ved Grand Terminus, Bergen

Påmelding innen 1. oktober



## PROGRAM

1730

**Registrering, fingermat og mineralvann**

1800

**byggutengrenser.no - grenseløse arrangementer**

Siste studietur - andre aktiviteter

*Jan Eldegard, byggutengrenser.no*

**Om å oppleve murarkitektur**

**Utdrag fra boken "Norsk murarkitektur" og litt til.**

*Siv. ark. MNAL professor Einar Dahle, AHO*

*Pause*

**Arkitekters kreativitet i samspill med teglverkets  
fleksibilitet gir unike teglbygg**

Prosjekttilpassede spesialprodukter fra Bratsberg

*v/produksjef i Wienerberger AS, Ole-Kristian Thoresen*

**Sverre Fehn og hans siste prosjekter**

Med bl.a. Bremuseet, Gyldendalhuset, Arkitekturmuseet og Kapellet i

Ny Hellesund - *Siv. ark. MNAL Martin Dietrichson, Kima Arkitektur*

*ca 21.30 Slutt*



 byggutengrenser.no

MUR- OG BETONGBRANSJEN I NORGE

## Grenseløse aktiviteter

**Jan Eldegard, *byggutengrenser.no***

Gjennom året arrangerer byggutengrenser en rekke "grenseløse aktiviteter", alt fra arkitektseminarer, studietur, seminarer, undervisning og utplassering av studenter. Jan Eldegard vil presentere noen av de flotte prosjektene vi har besøkt de siste årene, og håper dette inspirerer dere til å bli med på fremtidige turer!

***Arkitekters kreativitet i samspill med teglverkets fleksibilitet gir unike teglbygg v/produksjef i Wienerberger AS, Ole-Kristian Thoresen***

Mange forbinder stadig norskprodusert teglstein med den røde fargen. Det er imidlertid flere tiår siden det var nær sagt det eneste man produserte.

Ved Bratsberg har det ikke minst de siste 4-5 år kommet mange nye stein. Noen av steinene har sin opprinnelse i at arkitekter eller byggherrer kommer med ønsker, teglverket lager prøver, og forhåpentlig enes man om en ny farge eller struktur.

I sitt innlegg vil Ole-Kristian Thoresen fortelle om prosessen rundt spesialproduksjonen til NAV-bygget i Drammen, samt andre spennende nyheter.

Thoresen som er produksjef i Wienerberger AS, har arbeidet i teglindustrien hele sin yrkeskarriere, ved flere teglverk. Nå er han en sentral ressurs for landets siste teglverk, og vil her vise, en for mange ukjent side ved Bratsberg.



Saint-Pierre de Firminy Church, Frankrike

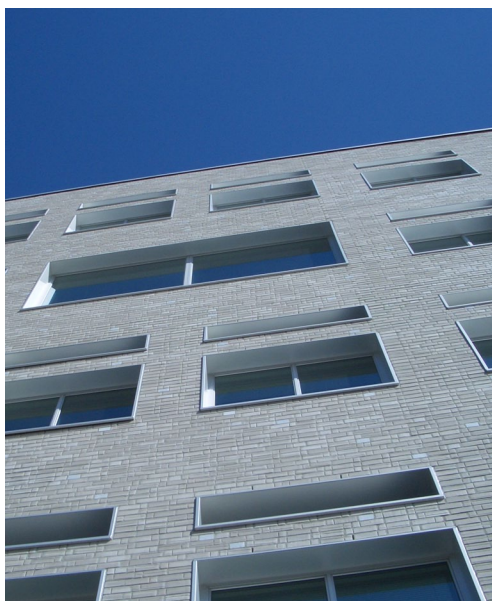

Fasade NAV Drammen

**Om å oppleve murarkitektur**  
**Siv. ark. MNAL professor Einar Dahle, AHO**

Her presenteres tanker om murverk og utdrag fra boken "Norsk Murarkitektur", et praktverk av en fagbok for arkitekter og arkitektstudenter til inspirasjon og nytte. Norge kan vise til mange praktfulle bygninger i mur, tegnet av noen av landets ledende arkitekter, og mange av disse er presentert her.

Den er tenkt som en brobygger mellom byggekunst og byggeteknikk og kan leses i sammenheng eller brukes som et oppslagsverk. Siv. ark. Einar Dahle har vært medforfatter til Norsk Murarkitektur.



Oslo Spektrum

**Sverre Fehn og hans siste prosjekter, Siv. ark. MNAL Martin Dietrichson, Kima Arkitektur**

Arkitekt Sverre Fehn er et svært kjent navn for de aller fleste i byggebransjen. Likeledes kjenner vi til mange av hans verker. Vi vil her presentere noen av hans aller siste. De er alle prisbelønnet, senest Arkitekturmuseet som mottok Betongtavlen sist høst.

Siv. ark. MNAL Martin Dietrichson var en av Fehns nærmeste medarbeidere de siste årene som sammen med kolleger fra Fehns kontor etablerte Kima Arkitektur da Fehn trakk seg tilbake. Martin vil avslutningsvis også komme inn på Fehns utkast til kapell i Ny Hellesund.



Kapellet i Ny Hellesund, Kima Arkitektur

**“Norsk Murarkitektur”,  
en praktbok om murverk fra  
byggutengrenser.no i  
samarbeid med Finn Haakonsen,  
Einar Dahle og Torben Dahl.**

Dette er ikke bare en fagbok for arkitekter og arkitektstudenter, men også en inspirasjonsbok til glede for alle som er opptatt av byggekunst i et holdbart materiale. Norge kan vise til mange praktfulle bygninger i mur, tegnet av noen av landets ledende arkitekter, og mange av disse er presentert her. Den er tenkt som en brobygger mellom byggekunst og byggeteknikk og kan leses i sammenheng eller brukes som et oppslagsverk.

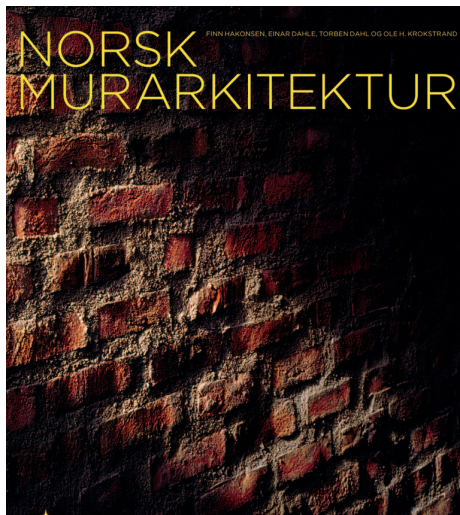

## **Påmeldingsfrist 1. oktober 2010!**

[Meld deg på her](#)

eller send bestillingskupong pr e-post til [kirsti@byggutengrenser.no](mailto:kirsti@byggutengrenser.no)

Navn: .....

Firma: .....

Fakturaadresse: .....

Postnr/sted: .....

E-post: .....

Medlem Bergen Arkitektforening/arkitektstudent

Deltageravgift kr 250 til dekning av bevertning. Medlemmer av Bergen Arkitektforening og arkitektstudenter får kr 100 i rabatt. Påmelding påkrevet for alle pga innkjøp av mat og drikke.